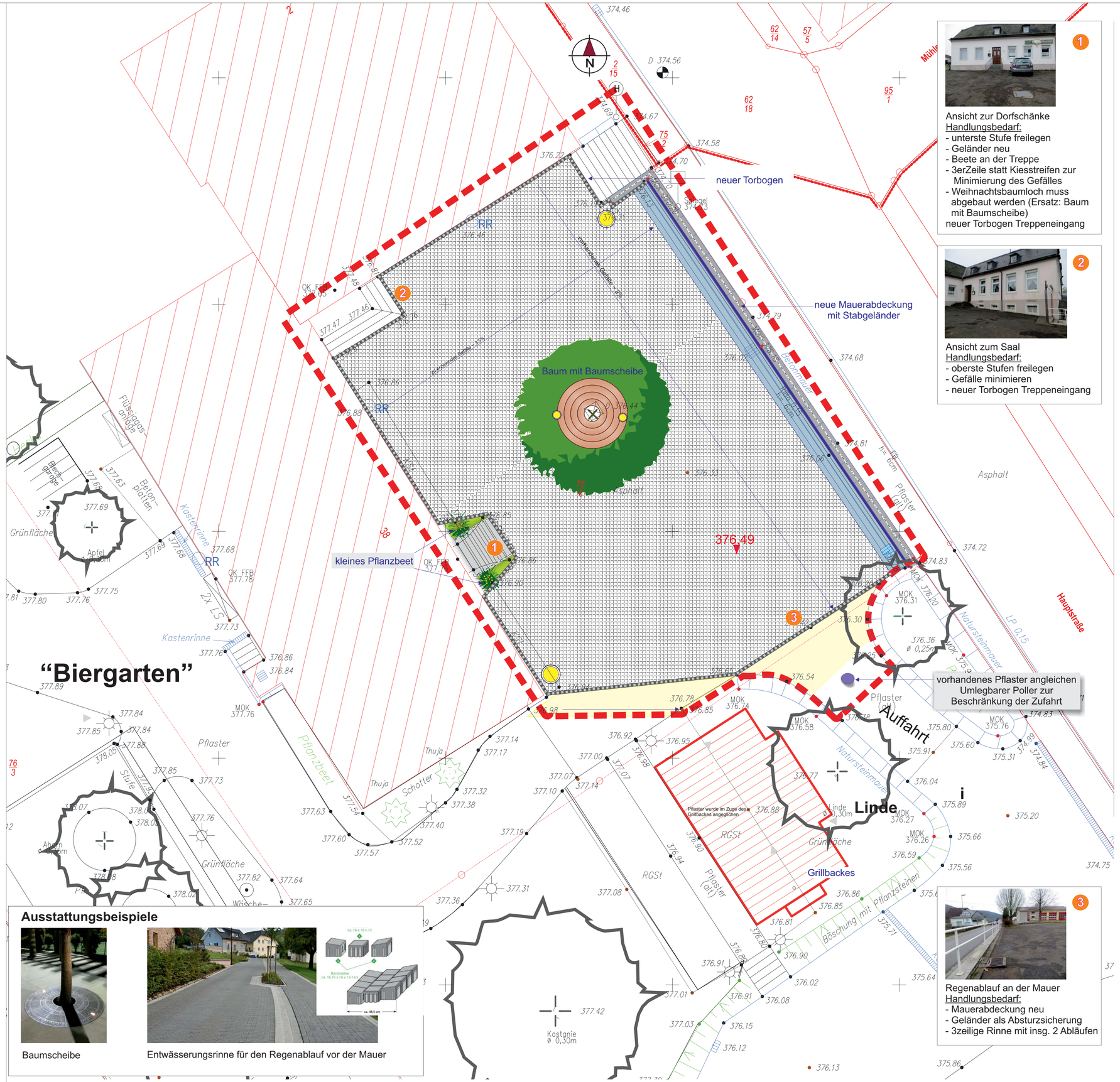

1

Ansicht zur Dorfschänke
Handlungsbedarf:
- unterste Stufe freilegen
- Geländer neu
- Beete an der Treppe
- 3erZeile statt Kiesstreifen zur Minimierung des Gefälles
- Weihnachtsbaumloch muss abgebaut werden (Ersatz: Baum mit Baumscheibe)
neuer Torbogen Treppeneingang

2

Ansicht zum Saal
Handlungsbedarf:
- oberste Stufen freilegen
- Gefälle minimieren
- neuer Torbogen Treppeneingang

3

Regenablauf an der Mauer
Handlungsbedarf:
- Mauerabdeckung neu
- Geländer als Absturzsicherung
- 3zeilige Rinne mit insg. 2 Abläufen

Ausstattungsbeispiele

Baumscheibe

Entwässerungsrinne für den Regenablauf vor der Mauer

Legende

Plangebiet

Text Text — Vermessungsgrundlage / Höhen

Bestand

Gebäude

Baum

Regenablauf

Planung

Pflaster (Altstadtoptik)

Pflasterangleichung / Poller

Natursteinzeile (1- und 3-zeilig)

3-zeilige Entwässerungsrinne

Regenablauf

Straßenleuchte / Bodenstrahler

Bordsteinzeile

Mauerabdeckung

Geländer

Gesamtansicht aus Süden

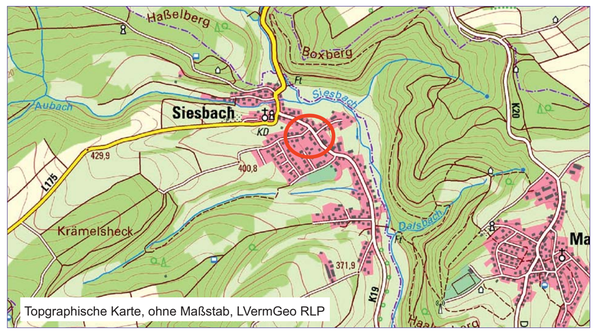

Topgraphische Karte, ohne Maßstab, LVermGeo RLP

Ortsgemeinde Siesbach

NEUGESTALTUNG MARKTPLATZ

Planungsbüro Hicking
Castioenweg 45
53518 Adenau
Tel: 02691.9351109
E-Mail: info@buero-hicking.de

0 2 4 6 8 10 m

Maßstab 1:100

Entwurf 17.06.2020